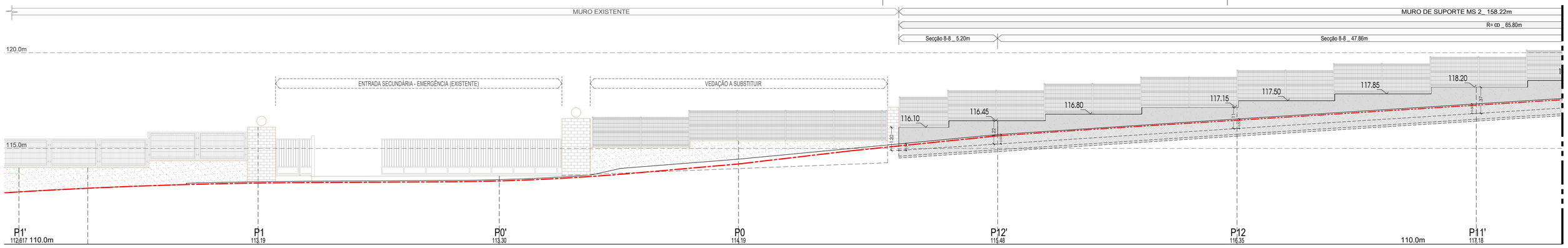

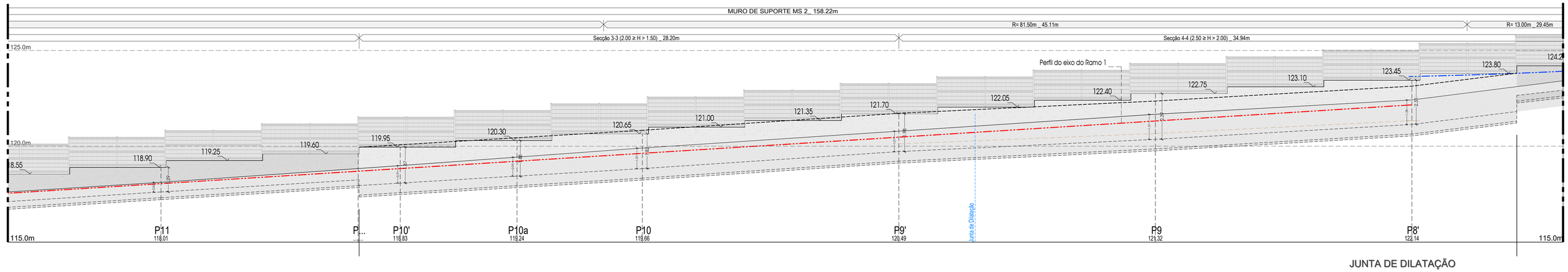

JUNTA DE DILATAÇÃO

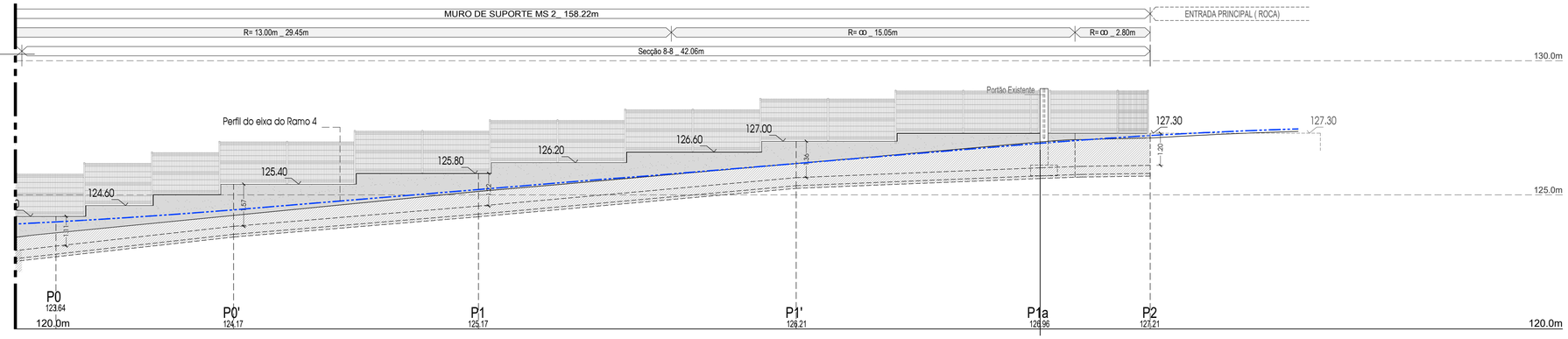

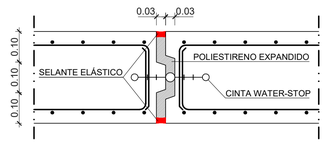

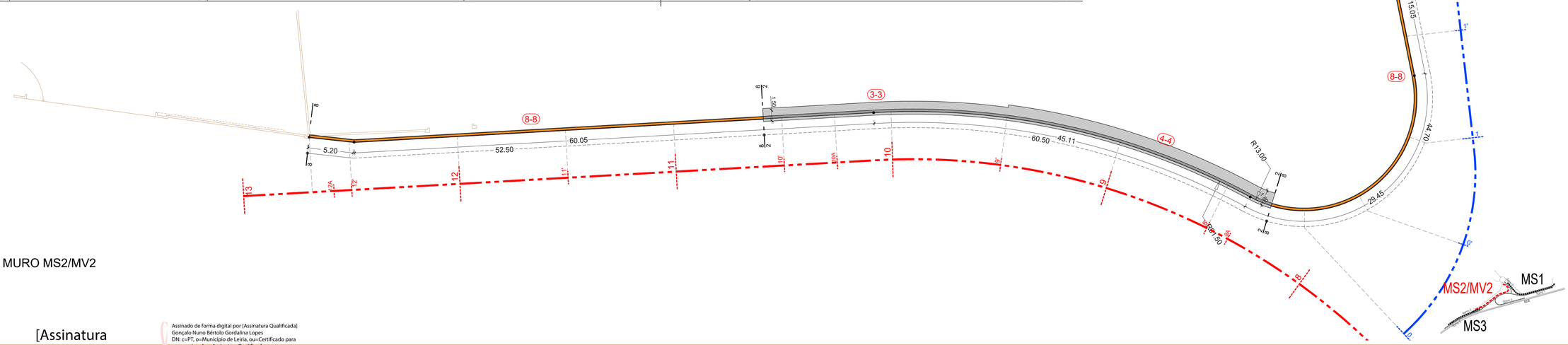

PLANTA MURO MS2/MV2
Esc.: 1/250

A666_36a-40a_CSA Muros_2021_v3.dwg
2021-07-07

promotor: Município de Leiria

[Assinatura Qualificada] Gonçalo Nuno Bértolo Gordalina Lopes

Assinado de forma digital por [Assinatura Qualificada] Gonçalo Nuno Bértolo Gordalina Lopes
DN: c=PT, o=Município de Leiria, ou=Certificado para pessoa singular - Assinatura Qualificada, title=Presidente da Câmara Municipal de Leiria - Informação confirmada pela Entidade de Certificação apenas na data de emissão e que não foi confirmada posteriormente a essa data, sn=Bértolo Gordalina Lopes, givenName=Gonçalo Nuno, serialNumber=IDCPT-10501747, cn=[Assinatura Qualificada] Gonçalo Nuno Bértolo Gordalina Lopes
Dados: 2021.08.20 14:28:30 +01'00'

projecto: CAMINHO PARALELO À EN1/IC2 ENTRE O Km 133+373 E O Km 133+895

Julho 2021	38 - Dez.2020	A666
data	substituí	processo
		1/250
desenhou	substituído	1/100
		escala

projectista

obra / local: Requalificação Viária — Ponte da Madalena

CSA CARLOS SERRANO & ASSOCIADOS
R. Comissão Iniciativa 2A Esc. 412 torre Brasil 2410-098 Leiria
www.cs-a.pt cs@cs-a.pt +351244814138

aquavia GABINETE DE ESTUDOS E PROJECTO DE OBRAS, Lda.
tel. 244 822 805; fax. 244 834 044; e-mail: aquavia@aapo.pt
2410-121 LEIRIA

designação: MUROS DE SUPORTE / VEDAÇÃO
- MURO MS2 / MV2:
- Planta, Alçado e Cortes

desenho: 38a